గురువారం 1 మే 2025

తెలంగాణ గీతం

తెలుగు దినపత్రిక

సంపుటి : 01 • సంచిక : 71 • పేజీలు : 4 • వెల రూ. 4/-

రంగారెడ్డి, నల్గొండ,ఖమ్మం, మెదక్, యాదాద్రిభువనగిరి,సూర్యాపేట,వరంగల్, నాగర్ కర్నూల్, హైదరాబాద్,వికారాబాద్, మహబూబ్నగర్, జనగాం, ములుగు,

విలేకరులు కావలెను

రిపోర్టర్లు కావలెను తెలంగాణలో తెలంగాణ గీతం తెలుగు దినపత్రిక కోసం జిల్లా స్టాఫ్ రిపోర్టర్లు మరియు నియోజకవర్గ మరియు మండలాల వారీగా రిపోర్టర్స్ కావలెను సంప్రదించవలసిన ఫోన్ నెంబర్ 8985188834

ఆగమైంది తెలంగాణ కాదు..

కేసీఆర్ కుటుంబం

- తెలంగాణ ఇచ్చినందుకు కాంగ్రెస్ విలన్ అయ్యిందా?
- కేసీఆర్‌పై సీఎం రేవంత్ ఫైర్
- కొట్లాడి తెచ్చుకున్న తెలంగాణ కోతుల గుంపునకు అప్పగించినట్లయింది
- ప్రతిపక్ష నేత కుటుంబం తెలంగాణ మీద పడి దోచుకుంది
- కాళేశ్వరం, రైతు రుణమాఫీ, ఎస్సీ వర్గీకరణ, కులగణన, రైతుబంధుపై చర్చిద్దామా?
- బీఆర్ఎస్ సభ ఏర్పాటు చేసుకుంటే బస్సులు ఇవ్వాలని చెప్పాం
- సభకు అవసరమైన వెసులు బాటుకల్పించాలని అధికారులను ఆదేశించాం
- ప్రజాస్వామ్యంలో ప్రభుత్వంతో పాటు ప్రతిపక్షం బలంగా ఉండాలి

హైదరాబాద్

ఇటీవల ఎల్కతుర్తిలో జరిగిన భారాస రజతోత్సవ సభకు తాము సంపూర్ణంగా సహకరించినట్లు సీఎం రేవంత్ రెడ్డి తెలిపారు. రవీంద్రభారతిలో నిర్వహించిన బసవేశ్వర 892 జయంతి వేడుకల్లో పాల్గొన్నారు. పదో తరగతి పరీక్ష ఫలితాలను విడుదల చేసిన అనంతరం రేవంత్ రెడ్డి ప్రసంగించారు. 12వ శతాబ్దంలోనే సమాజంలో అనేక మార్పులకు పునాదులు వేసిన విప్లవకారుడు బసవేశ్వరుడు. ఆయన జయంతి రోజున పదోతరగతి ఫలితాలు విడుదల చేసుకోవడం సంతోషం. పరీక్షలు పాసైన విద్యార్థులందరికీ శుభాకాంక్షలు. బసవన్న స్ఫూర్తితో మా ప్రభుత్వం పనిచేస్తోంది. కుల, మత, లింగ వివక్షకు వ్యతిరేకంగా పోరాడిన అభ్యుదయవాది బసవన్న. బసవేశ్వర స్ఫూర్తితోనే పంచాయతీ రాజ్ పార్లమెంటరీ వ్యవస్థను మనం తెచ్చుకున్నాం. ప్రతీ మనిషి గౌరవంగా బతికేలా ప్రభుత్వాలు ప్రణాళికలు రూపొందించాలి. పాలకపక్షం తీసుకునే నిర్ణయాలలో లోపాలను ఎత్తి చూపేందుకే ప్రతిపక్షం అనే వ్యవస్థ ఉంది. భారాస రజతోత్సవ వేడుకల్లో మాజీ సీఎం కేసీఆర్ కాంగ్రెస్ ప్రభుత్వంపై చేసిన విమర్శలకు కౌంటర్ ఇచ్చారు. కొట్లాడి తెచ్చుకున్న తెలంగాణ కోతుల గుంపునకు అప్పగించినట్లయిందంటూ సీఎం ధ్వజమెత్తారు. ప్రతిపక్ష నేత కుటుంబం - మిగతా3లో

జనాభా లెక్కలతోనే కులగణన

- కులగణనపై కేంద్రం కీలక నిర్ణయం
- కులగణన పేరుతో కాంగ్రెస్ సర్వే చేయించింది
- ఆయా రాష్ట్రాల్లో చేపడుతున్న సర్వేల్లో పారదర్శకత లేదు
- తదుపరి దేశవ్యాప్తంగా చేపట్టే జనాభా లెక్కల ప్రక్రియలో కులగణనను చేర్చి పారదర్శకంగా చేపట్టాలన్నదే మోదీ ప్రభుత్వ సంకల్పం
- ఏప్రిల్ 2020లోనే జనాభా లెక్కలు చేపట్టాల్సి ఉన్నప్పటికీ.. కొవిడ్ కారణంగా వాయిదా పడింది

బాలికలదే పైచేయి

- పదో తరగతి పరీక్షల ఫలితాలు విడుదల
- పది ఫలితాల్లో 92.78 శాతం ఉత్తీర్ణత
- బాలురు 91.32 శాతం, బాలికలు 94.26 శాతం ఉత్తీర్ణత
- ఒక్క విద్యార్థీ పాస్‌కాని స్కూళ్లు రెండు..
- జూన్ 3 నుంచి 'పది' సప్లిమెంటరీ పరీక్షలు

హైదరాబాద్

తెలంగాణ టెన్త్ ఫలితాలను సీఎం రేవంత్‌రెడ్డి విడుదల చేశారు. రవీంద్రభారతిలో నిర్వహించిన కార్యక్రమంలో డిప్యూటీ సీఎం భట్టి విక్రమార్క, పలువురు మంత్రులతో కలిసి సీఎం విడుదల చేశారు. ఫలితాల్లో 92.78 శాతం ఉత్తీర్ణత నమోదైంది. గతేడాది కంటే ఈసారి 1.47 శాతం అధికంగా ఉత్తీర్ణత నమోదైనట్లు అధికారులు తెలిపారు. ఈ ఫలితాల్లోనూ బాలికలే పైచేయి సాధించారు. 94.26 శాతం మంది బాలికలు ఉత్తీర్ణత కాగా.. 91.32 శాతం మంది బాలురు పాసయ్యారు. అత్యధికంగా గురుకుల పాఠశాలల్లో 98.7 శాతం ఉత్తీర్ణత నమోదు కాగా.. ప్రైవేటు పాఠశాలల్లో - మిగతా3లో

ఏ పథకం ఆగలేదు అనడానికి

సీఎం రేవంత్‌కు సిగ్గుండాలి

- మాజీ మంత్రి, సిద్దిపేట ఎమ్మెల్యే హరీశ్‌రావు
- నీ ఆరు గ్యారెంటీలు ఏమైంది, నీ 420 హామీలు ఏమైంది
- ఏడాదిలో రెండున్నర లక్షల ఉద్యోగాలు ఏమైంది
- ఒక్కసారి నీ మేనిఫెస్టో చూసుకో రేవంత్ రెడ్డి
- నీ మాట తప్పుడు ఏందో నీకే అర్థమైతది

హైదరాబాద్

తెలంగాణలో అన్ని సంక్షేమ పథకాలు అమలవుతున్నాయని సీఎం రేవంత్ రెడ్డి రవీంద్ర భారతి వేదికగా చేసిన వ్యాఖ్యలపై మాజీ మంత్రి, సిద్దిపేట ఎమ్మెల్యే హరీశ్‌రావు నిప్పులు చెరిగారు. ప్రజలు కష్టాల్లో ఉంటే ఎందుకు రావడం లేదని నువ్వే అంటున్నావు, మరోవైపు ప్రజలకు కష్టాలు లేవు, మాది ప్రజా పాలన అంటున్నావు రేవంత్‌కు జపాన్ వెళ్లి వచ్చి మైండ్ పాడైనట్లుంది లేకుంటే రజతోత్సవ సభకు వచ్చిన జనాన్ని చూసి - మిగతా3లో

చిగురిస్తున్న ఇండో-కెనడా స్నేహం

- కెనడాలో భారత హై కమిషనర్ దినేష్ కుమార్ పట్నాయక్!
- పట్టాలెక్కనున్న దౌత్య సంబంధాలు
- కెనడాలో మార్క్ కార్నీ మైనారిటీ ప్రభుత్వం!

ఆపరేషన్ కగార్ సక్సెస్

- కర్రెగుట్టలపై జాతీయ జెండా
- త్వరలో అక్కడ బేస్ క్యాంప్ ఏర్పాటు చేయనున్నట్లు సమాచారం
- 10 వేలకు పైగా సాయుధ బలగాల సిబ్బందితో కర్రెగుట్టను చుట్టుముట్టారు
- డ్రోన్‌లు, హెలికాప్టర్లతో కూంబింగ్

జాతీయ భద్రతా సలహా బోర్డు

చైర్మన్‌గా అలోక్ జోషి

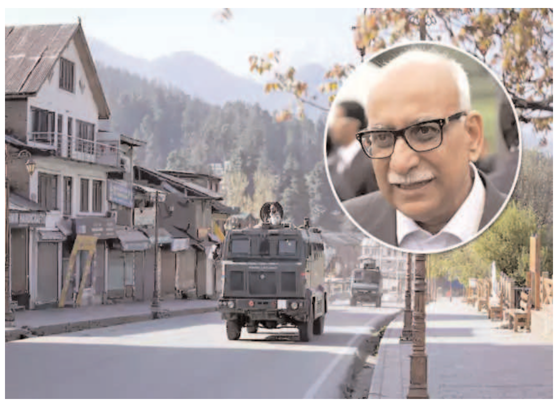

- జాతీయ భద్రతా సలహా బోర్డును పునర్వ్యవస్థీకరించిన కేంద్రం
- బోర్డుకు నూతన చైర్మన్‌గా 'రా' మాజీ అధిపతి అలోక్ జోషి నియామకం
- మరో ఆరుగురు సభ్యులతో బోర్డు విస్తరణ
- మాజీ సైనిక, పోలీసు అధికారులకు బోర్డులో చోటు

ఇది తెలంగాణ ప్రభుత్వ విజయం

- కులగణనపై కేంద్ర ప్రభుత్వం నిర్ణయం..
- కేంద్రం కుల గణన నిర్ణయంపై సీఎం రేవంత్ హర్షం
- ప్రధాని మోదీ, కేంద్ర కేబినెట్‌కు కృతజ్ఞతలు
- రాహుల్ గాంధీ విజన్ సాకారమైందన్న ముఖ్యమంత్రి
- తెలంగాణను దేశం అనుసరిస్తోందని వ్యాఖ్య
- టీపీసీసీ చీఫ్ మహేశ్ గౌడ్ కూడా స్వాగతం, ప్రభుత్వ విజయమన్న వ్యాఖ్య

హైదరాబాద్

కులగణనపై కేంద్ర ప్రభుత్వం తీసుకున్న నిర్ణయం తెలంగాణ ప్రభుత్వ విజయమని టీపీసీసీ చీఫ్ మహేష్ కుమార్ గౌడ్ స్పష్టం చేశారు. జనగణనతో పాటు కులగణన నిర్వహిస్తామని ప్రకటించడం హర్షించదగ్గ విషయమని ఆయన అన్నారు. కేంద్ర కేబినెట్ భేటీలో కులగణనపై నిర్ణయం తీసుకున్న అనంతరం మహేష్ కుమార్ గౌడ్ మాట్లాడారు. 'దేశ చరిత్రలో మొదటిసారిగా కులగణన నిర్వహించిన రాష్ట్రం తెలంగాణ. కుల గణన తో తెలంగాణలో ఏ కులం వారు ఎంత నిష్పత్తిలో ఉన్నారని తేల్చి చెప్పిన ఘనత కాంగ్రెస్ పార్టీది. రాహుల్ గాంధీ ఆలోచన మేరకు సీఎం రేవంత్ రెడ్డి, మంత్రుల బృందం నిర్ణయం తీసుకొని పారదర్శకంగా కుల గణన సర్వే నిర్వహించడం జరిగింది' అని ఆయన అన్నారు.

స్పందించిన రేవంత్ రెడ్డి

దేశవ్యాప్తంగా కుల గణన చేపట్టాలని కేంద్ర ప్రభుత్వం తీసుకున్న నిర్ణయంపై తెలంగాణ ముఖ్యమంత్రి రేవంత్ రెడ్డి - మిగతా3లో

చిగురిస్తున్న ఇండో-కెనడా స్నేహం

భారత్-కెనడా మధ్య సుదీర్ఘ విరామం తర్వాత మళ్లీ స్నేహం కొత్త చివుళ్లు వేస్తోందా? ఏడాదిన్నర కాలానికి పైగా గాడి తప్పిన భారత్, కెనడా దౌత్య సంబంధాలు పట్టాలెక్కబోతున్నాయా... అంటే అవుననే చెప్పాలి. కెనడా సార్వత్రిక ఎన్నికల్లో విజయం సాధించిన లిబరల్ పార్టీ నేత, ఆ దేశ ప్రస్తుత తాత్కాలిక ప్రధాని, కాబోయే పూర్తికాలపు ప్రధాని మార్క్ కార్నీకి భారత్ ప్రధాని మోదీ పంపిన అభినందన సందేశానికి సంకేతం అదే. మార్క్ కార్నీకి ముందు కెనడా ప్రధానిగా జస్టిన్ ట్రూడో ఉన్నప్పుడు గత అక్టోబరులో రెండు దేశాలూ పరస్పరం హై కమిషనర్లను బహిష్కరించాయి. ఈ ఏడాది జూన్ మాసానికల్లా హై కమిషనర్ల వ్యవస్థను పునరుద్ధరించాలని ఉభయ దేశాలు తలపోస్తున్నాయి. ప్రస్తుతం 'స్పెయిన్'లో భారత రాయబారిగా వ్యవహరిస్తున్న దినేష్ కుమార్ పట్నాయక్ ను కెనడాలో తదుపరి హై కమిషనరుగా భారత్ నియమించే అవకాశముందని, ఇందుకు సంబంధించిన ప్రక్రియ త్వరలో ఆరంభమవనుందని తెలుస్తోంది. కెనడా ఎన్నికల ఓట్ల లెక్కింపు దాదాపు పూర్తయింది. 343 స్థానాలున్న పార్లమెంటు దిగువ సభలో లిబరల్ పార్టీ 168 సీట్లు, కన్జర్వేటివ్ పార్టీ 144 సీట్లు గెలుచుకున్నాయి. ప్రభుత్వ ఏర్పాటుకు పూర్తి మెజారిటీ రావాలంటే లిబరల్ పార్టీ 172 సీట్లు గెలవాలి. కానీ ఆ మేజిక్ నంబరుకు కొద్ది దూరంలో అది ఆగిపోయింది. చిన్న పార్టీల సహకారంతో లిబరల్ పార్టీ మైనారిటీ సర్కారు ఏర్పాటు చేసే అవకాశముంది. ఖలిస్థాన్ వేర్పాటువాద నేత హరదీప్ సింగ్ నిజ్జర్ 2023లో కెనడాలో హత్యకు గురయ్యాడు. భారత ప్రభుత్వ ఏజెంట్లే అతడిని

హతమార్చారని కెనడా ఆరోపించడంతో ఆ దేశంతో భారత్ సంబంధాలు దెబ్బతిన్నాయి. తదనంతర పరిణామాల్లో కెనడాలో భారత హై కమిషనర్ సంజయ్ కుమార్ వర్మను కెనడా వెళ్లగొట్టడం, ప్రతిగా కెనడా దౌత్యవేత్తలను ఇండియా బహిష్కరించడం చకచకా జరిగిపోయాయి. దరిమిలా చాలినంత మంది దౌత్యవేత్తలు లేక కెనడా కాన్సులేట్లు మూతపడ్డాయి. నాటి కెనడా ప్రధాని జస్టిన్ ట్రూడో పదవి నుంచి దిగిపోయారు. మరోవైపు కెనడా ఎన్నికల్లో ఖలిస్థాన్ సానుకూల నేత, న్యూ డెమోక్రటిక్ పార్టీ అధ్యక్షుడు జగ్మీత్ సింగ్ కూడా ఓటమి పాలయ్యాడు. ఈ రెండు పరిణామాలు ఇండో-కెనడా బంధం మళ్లీ మొగ్గ తొడిగేందుకు పరిస్థితులను అనుకూలంగా మార్చాయి. ట్రూడోలా కాకుండా మార్క్ కార్నీ మరింత పరిణతితో వ్యవహరిస్తారని భారత్ అభిప్రాయపడుతోంది.

పుదిచ్చేరి రాష్ట్రాన్ని పర్యావరణ పరిరక్షణ ప్రదేశంగా తీర్చిదిద్దుతాం

ప్రపంచ పర్యావరణ సంస్థను అభినందించిన పుదుచ్చేరి ముఖ్యమంత్రి రంగస్వామి

పుదుచ్చేరి : పుదుచ్చేరి ముఖ్యమంత్రి సీనియర్ రాజకీయ నాయకులు రంగస్వామి పుదుచ్చేరిలో స్వగృహంలో ప్రపంచ పర్యావరణ సంస్థ జాతీయ అధ్యక్షులు డాక్టర్ సిహెచ్ భద్ర ఆధ్వర్యంలో ప్రత్యేక సమావేశం ఏర్పాటు చేయడం జరిగింది. ఈ సందర్భంగా పర్యావరణ జీవజాతి సంరక్షణ కోసం మన ప్రపంచ పర్యావరణ సమస్య చేస్తున్న కార్యక్రమాలను అడిగి తెలుసుకుని ప్రత్యేకంగా అభినందించడం జరిగింది. ఈ రోజులలో ఇటువంటి సమస్యను చూడడం చాలా ఆశ్చర్యంగా ఉందని ఆయన ఆశ్చర్యను వ్యక్తపరిచారు ఈ భూమి మీద జీవజాతిని వృక్షజాతిని మానవజాతిని జంతు జాతిని జీవవైవిద్యాన్ని కాపాడటమే లక్ష్యంగా పాఠశాలలో విద్యార్థిని విద్యార్థులను చైతన్య పరుస్తూ ప్రపంచ పర్యావరణ సంస్థ పర్యావరణ పరిరక్షణ ఏకమవుదాం రండి అన్న ఏకైక నినాదంతో పని చేయడం నిజంగా ఎంతో గొప్ప విషయం అన్నారు ఇటువంటి సమస్యతో కలిసి మా ప్రభుత్వం పని చేస్తుందని ఈ సందర్భంగా తెలియజేశారు భవిష్యత్తులో పుదిచ్చేరి కేంద్ర పాలిత రాష్ట్రాన్ని పర్యావరణ పరిరక్షణ అనుకూలమైన ప్రదేశంగా తీర్చిదిద్దుతామని ఈ సందర్భంగా ముఖ్యమంత్రి తెలియజేశారు .ఈ కార్యక్రమంలో గ్రేటర్ హైదరాబాద్ రికగ్నేషన్ ప్రైవేట్ స్కూల్స్ అసోసియేషన్ కరస్పాండెంట్స్ అసోసియేషన్ గౌరవ చైర్మన్ తమ్మినేని సత్యనారాయణ ఈ సందర్భంగా ముఖ్యమంత్రి ప్రతి పాఠశాల విద్యార్థి ప్రపంచ పర్యావరణ సంస్థ చెబుతున్న సూత్రాలను తప్పకుండా పాటించడానికి మీ ప్రభుత్వం సరైన చర్యలు తీసుకోవాలని అందుకోసం ప్రతి విద్యార్థి కనీసం తన పాఠశాల విద్య కాలంలో కనీసం 10 మొక్కలు నాటాలని వాటిని పరిరక్షించాలని అన్ని వేదికల మీద పర్యావరణానికి అనుకూలమైన విద్యార్థులను తయారు చేయాలని అందుకు పుదుచ్చేరి ప్రభుత్వం సంపూర్ణ సహాయ సహకారాలు అందించాలని పుదుచ్చేరి భారతదేశంలోనే ప్రపంచంలోనే ఎంతో సుందరమైన ప్రదేశం ప్రతి సంవత్సరం లక్షలాది

మంది పర్యాటకులు ఈ ప్రాంతాన్ని సందర్శిస్తారు ప్రతి పర్యాటకుడు పర్యాటకురాలు కనీసం ఒక మొక్కను నాటి అందమైన మన పుదిచ్చేరిని నిర్మించాలని అందుకోసం ప్రభుత్వం స్వచ్ఛంద సంస్థలు ముఖ్యంగా ప్రతి ఒక్కరు ప్రపంచ పర్యావరణ సంస్థ కలిసినడవాలని కలిసి రావాలని ఆయన పిలుపునిచ్చారు ఈ సందర్భంగా గౌరవ ముఖ్యమంత్రి మాట్లాడుతూ ఎన్ రంగస్వామి మాట్లాడుతూ గత 12 సంవత్సరాలుగా పర్యావరణ పరిరక్షణ కోసం మన ప్రపంచ పర్యావరణ సంస్థ దేశంలో రాష్ట్రంలో ప్రపంచంలో ఏ సమస్త చేయలేనని కార్యక్రమాలు నిర్వహిస్తూ లక్షలాది మొక్కలు నాటుతూ వేలాది కార్యక్రమాలు టాక్స్ ఫైలింగ్ ఇండియా సంస్థ చైర్మన్ చల్లూరి శ్రీనివాస్ సహకారంతో నిర్వహిస్తూ ప్లాస్టిక్ వ్యతిరేకంగా దాదాపుగా రెండు నుంచి ఐదు లక్షల క్లాస్ బ్యాగులను పంచిపెట్టి ప్రతి విద్యార్థి ప్రతి ఒక్కరు తమ విద్యార్థి దశలో తమ పుట్టినరోజు తమ వివాహ దినోత్సవ వేడుకలలో తమ పూర్వికులు చనిపోయిన వర్ధంతి దినోత్సవాల్లో మొక్కలని బహుమతులుగా సమర్పించాలని అందుకోసం ప్రపంచ పర్యావరణ సంస్థ చేస్తున్న అన్ని కార్యక్రమాలు నిస్వార్థంగా ప్రతి ఒక్కరు ముందుకు నడిపించాలని ఈ సందర్భంగా విజ్ఞప్తి చేశారు ఈ కార్యక్రమంలో ప్రపంచ పర్యావరణ సంస్థ పాండిచ్చేరి రాష్ట్ర కోఆర్డినేటర్ సురేష్ తదితరులు పాల్గొని ప్రపంచ పర్యావరణ సంస్థ చేస్తున్న కార్యక్రమాలు దేశం కోసం భవిష్యత్తు తరాల కోసం భూగోళం సంరక్షణ కోసం జరుగుతున్నాయని పిలుపునిచ్చారు ఈ కార్యక్రమంలో ప్రపంచ పర్యావరణ సంస్థ ప్రధాన కార్యదర్శి నిఖిల్ కోశాధికారి రిజ్వాన్ మరియు సహాయ కార్యదర్శి రాజేష్ గౌడ్ తదితరులు పాల్గొని సందర్భంగా ముఖ్యమంత్రి కి విజ్ఞప్తి చేశారు

జాతీయ భద్రతా సలహా బోర్డు ఛైర్మన్‌గా అలోక్ జోషి

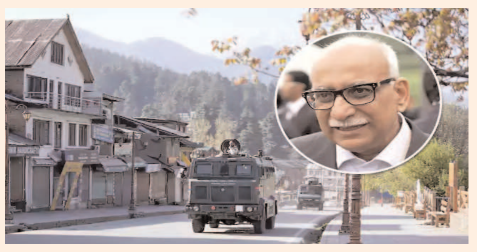

ఇంటర్నెట్‌డెస్క్: పహల్గాం ఉగ్రదాడి నేపథ్యంలో కేంద్ర ప్రభుత్వం కీలక నిర్ణయాలు తీసుకుంటోంది. తాజాగా జాతీయ భద్రతా సలహా బోర్డును పునర్‌వ్యవస్థీకరించింది. అలాగే 'రా' మాజీ చీఫ్ అలోక్ జోషిని ఆ బోర్డు ఛైర్మన్‌గా నియమించింది. ఈ ఘటన వేళ ఈ నియామకం జరగడం ప్రాధాన్యం సంతరించుకుంది. ఆయనతో పాటు ఆరుగురు సభ్యులు ఉన్నారు. భారత సైన్యంలో పనిచేసిన మాజీ అధికారులు ఎయిర్ మార్షల్ పీఎం సిన్హా, లెఫ్టినెంట్ జనరల్ ఏకే సింగ్, అడ్మిరల్ మోంటీ ఖన్నా, మాజీ ఐపీఎస్‌లు రాజీవ్ రంజన్ వర్మ, మన్మోహన్ సింగ్, మాజీ ఐఎఫ్ఎస్ బి.వెంకటేశ్ వర్మ సభ్యులుగా ఉన్నారు. భద్రతా వ్యవహారాలపై క్యాబినెట్ కమిటీ భేటీలో భాగంగా ఈ నిర్ణయం తీసుకున్నారు. దీంతో పాటు రాజకీయ, ఆర్థిక వ్యవహారాలపై క్యాబినెట్ కమిటీ సమావేశాలు కూడా జరిగాయి. ఇదిలా ఉంటే.. పహల్గాం ఉగ్రదాడికి ప్రతిస్పందనపై నిర్ణయం భద్రతా బలగాలదే అని నిన్న జరిగిన అత్యున్నత స్థాయి సమావేశంలో ప్రధాని మోదీ స్వేచ్ఛ ఇచ్చారు. ఉగ్రవాదాన్ని మట్టి కరిపించాలన్నది జాతీయ సంకల్పమని, దీనిని నెరవేర్చేందుకు దృఢ నిశ్చయంతో ఉన్నామని అన్నారు. అలాగే ఈ రోజు వరుస భేటీలకు అధ్యక్షత వహించడం చూస్తుంటే.. పహల్గాం ఉగ్రదాడికి ప్రతీకారం తీర్చుకునేందుకు భారత్ సిద్ధమవుతున్నట్లు కనిపిస్తోంది.

మరిన్ని ఉగ్రదాడులు.. అప్రమత్తమైన ఇంటెలిజెన్స్

శ్రీనగర్ : జమ్మూ కాశ్మీర్లో మరిన్ని ఉగ్రదాడులకు అవకాశం ఉందని ఇంటెలిజెన్స్ వర్గాలు కేంద్రాన్ని హెచ్చరించాయి. దాంతో అప్రమత్తమైన ప్రభుత్వం జమ్మూ కాశ్మీర్లోని సగానికి పైగా పర్యాటక స్థలాలను మూసివేసింది. మరికొన్ని పర్యాటక స్థలాల వద్ద భద్రత పెంచింది. కాశ్మీర్ వ్యాప్తంగా 87 టూరిస్టు కేంద్రాలు ఉండగా 48 నుంచి 50 వరకు పర్యాటక స్థలాలను మూసివేసినట్లు ప్రభుత్వం ప్రకటించింది. సోన్ మార్గ్, దాల్ లేక్, గుల్మార్గ్, బైసారన్ లోయ

సహా సున్నితమైన పర్యాటక కేంద్రాలలో ప్రత్యేక భద్రత దళాలు ఏర్పాటు చేశారు. పర్యాటకులు ప్రవేశించడానికి అనుమతించని టూరిస్ట్ ప్రదేశాలలో గురేజ్ లోయ, దూద్‌పత్రి ఉన్నాయి. గత వారం 'మినీ స్విట్జర్లాండ్'గా పిలుచుకునే బైసరన్‌లో ఉగ్రవాదులు పర్యాటకులపై దాడి చేయగా 26 మంది ప్రాణాలు కోల్పోయారు. 2019 పుల్వామా దాడి తర్వాత కాశ్మీర్ లోయలో అతిపెద్ద దాడి ఇది. పర్యాటకులకు ముప్పు ఉందని, మరో ఉగ్రదాడి జరిగే అవకాశం ఉందని భావించి కాశ్మీర్‌లోని 87 పబ్లిక్ పార్కులు, ప్రదేశాలలో 48 చోట్ల గేట్లు మూసివేశారు. భద్రతా సమీక్ష కొనసాగుతోందని, రాబోయే రోజుల్లో జాబితాలో మరిన్ని ప్రదేశాలను మూసివేసే అవకాశం ఉందని అధికారులు చెబుతున్నారని తెలిపింది. మూసివేసిన పర్యాటక ప్రదేశాలు కాశ్మీర్‌లోని సుదూర ప్రాంతాలలో ఉన్నాయని, గత పదేళ్లలలో తెరుచుకున్న కొత్త టూరిస్ట్ స్పాట్స్ కూడా మూసివేసినట్లు అధికారులు తెలిపారు. పర్యాటకులు సందర్శించలేని ప్రదేశాలలో కోకెర్నాగ్, దుక్సుమ్, మార్గన్ టాప్, సింథాన్ టాప్, అచ్చబల్, బాంగస్ లోయ, తోసామైదాన్ ఉన్నాయి.ఏప్రిల్ 22న జరిగిన పహల్గాం ఉగ్రదాడి కేసును జాతీయ దర్యాప్తు సంస్థ దర్యాప్తు చేస్తోంది. ఉగ్రదాడికి సంబంధించి రోజుకో వీడియో సోషల్ మీడియాలో వైరల్ అవుతున్నాయి. ఆ వీడియోల ఆధారంగా, ఆ వీడియో తీసిన వ్యక్తుల సమాచారాన్ని సేకరిస్తున్నారు. అసలు ఆ సమమయంలో ఏం జరిగింది, ప్రత్యక్ష సాక్షులను విచారించడానికి అధికారులు వివరాలు సేకరిస్తున్నారు. ఉగ్రదాడి జరిగిన బైసరన్ లోయ ప్రదేశంలో ఐఎన్‌ఐఏ అధికారులు సీన్ రీక్రియేట్ చేస్తున్నట్లు అధికారులు తెలిపారు. ఆ సమయంలో బైసరన్ లోయను సందర్శించిన వారిని ప్రశ్నించి ఉగ్రదాడికి సంబంధించి పూర్తి వివరాలు సేకరించే పనిలో అధికారులు ఉన్నారు.

జనాభా లెక్కలతోనే కులగణన

ఇంటర్నెట్ డెస్క్: దేశంలో కులగణనకు సంబంధించి కేంద్ర ప్రభుత్వం కీలక నిర్ణయం తీసుకుంది. వచ్చే జనాభా లెక్కల్లోనే దీనిని చేర్చుతామని కేంద్రం ప్రకటించింది. కులగణన పేరుతో కాంగ్రెస్ సర్వే చేయించిందని, ఆయా రాష్ట్రాల్లో చేపడుతున్న సర్వేల్లో పారదర్శకత లేదని కేంద్ర ప్రభుత్వం పేర్కొంది. నేడు కేంద్ర కేబినెట్‌లో తీసుకున్న నిర్ణయాలకు సంబంధించిన వివరాలను మంత్రి అశ్వినీ వైష్ణవ్ మీడియాకు వెల్లడించారు. రాజకీయ వ్యవహారాల కేబినెట్ కమిటీ (సీసీపీఏ)ను సూపర్ కేబినెట్‌గా వ్యవహరిస్తారు. నేడు జరిగిన భేటీలో కులగణనకు సంబంధించి కీలక నిర్ణయం తీసుకున్నట్లు కేంద్ర మంత్రి అశ్వినీ వైష్ణవ్ వెల్లడించారు. కులగణన అంశం కేంద్రం పరిధిలోకి వస్తున్నప్పటికీ.. కొన్ని రాష్ట్రాలు మాత్రం సర్వేల పేరుతో వాటిని నిర్వహించాయన్నారు. ముఖ్యంగా విపక్షాలు అధికారంలో ఉన్న రాష్ట్రాల్లో రాజకీయ కారణాల వల్ల వాటిని చేపట్టారని విమర్శించారు. తదుపరి దేశవ్యాప్తంగా చేపట్టే జనాభా లెక్కల ప్రక్రియలో కులగణనను చేర్చి పారదర్శకంగా చేపట్టాలన్నదే మోదీ ప్రభుత్వ సంకల్పమని చెప్పారు. ఏప్రిల్ 2020లోనే జనాభా లెక్కలు చేపట్టాల్సి ఉన్నప్పటికీ.. కొవిడ్ కారణంగా వాయిదా పడిన విషయం తెలిసింది. భారత్-పాకిస్థాన్ సరిహద్దులో ఉద్రిక్త పరిస్థితులు నెలకొన్న వేళ.. గత రెండు రోజులుగా దిల్లీలో కీలక పరిణామాలు చోటుచేసుకుంటున్నాయి. ఇందులో భాగంగా మంగళవారం ప్రధాని మోదీ నేతృత్వంలో రక్షణమంత్రి, జాతీయ భద్రతా సలహాదారు, చీఫ్ ఆఫ్ డిఫెన్స్ స్టాఫ్, త్రివిధ దళాధిపతులతో సమావేశం జరిగింది. నేడు భద్రతపై కేబినెట్ కమిటీ , అనంతరం రాజకీయ వ్యవహారాల కేబినెట్ కమిటీ భేటీ జరిగింది.

బంగ్లాదేశ్‌లో అరెస్టైన హిందూ సన్యాసి చిన్మయ్ దాస్‌కు.. ఆరు నెలల తర్వాత బెయిల్

ఢాకా: బంగ్లాదేశ్‌లో దేశద్రోహం కేసులో అరెస్టైన హిందూ సన్యాసి చిన్మయ్ కృష్ణ దాస్‌కు బెయిల్ లభించింది. ఆరు నెలలుగా జైలులో ఉన్న ఇస్కాన్ మాజీ పూజారికి బంగ్లాదేశ్ హైకోర్టు బుధవారం బెయిల్ మంజూరు చేసింది. చిన్మయ్ దాస్ అనారోగ్యంతో ఉన్నారని, ఎలాంటి విచారణ లేకుండా జైలులో మగ్గుతున్నారని ఆయన తరుపు న్యాయవాది హైకోర్టుకు తెలిపారు. గత ఏడాది నవంబర్‌లో బంగ్లాదేశ్‌లో అల్లర్ల నేపథ్యంలో షేక్ హసీనా ప్రభుత్వం పతనమైంది. ఈ సందర్భంగా అల్లరిమూకలు ఆ దేశంలోని హిందువులు, హిందూ ఆలయాలను లక్ష్యంగా చేసుకుని దాడులకు పాల్పడ్డారు. కాగా, రంగ్‌పూర్‌లో హిందువులపై జరిగిన హింసను ఖండిస్తూ పెద్ద ఎత్తున నిరసన ర్యాలీ జరిగింది. ఈ ర్యాలీలో చిన్మయ్ కృష్ణ దాస్ మాట్లాడారు. ఈ సందర్భంగా బంగ్లాదేశ్ జాతీయ జెండాను అగౌరవపరిచారన్న ఆరోపణలపై నవంబర్ 25న ఢాకాలో ఆయనను అరెస్ట్ చేశారు. దేశద్రోహం కేసు నమోదు చేశారు. ఇస్కాన్‌తో సంబంధం ఉన్న ఆయనతోపాటు 17 మంది హిందువుల బ్యాంకు ఖాతాలను స్తంభింపజేశారు. మరోవైపు నవంబర్ 26న ఛటోగ్రామ్ కోర్టు చిన్మయ్ దాస్‌కు రిమాండ్ విధించి జైలుకు పంపింది. డిసెంబర్ 11న అదే కోర్టు ఆయన బెయిల్ పిటిషన్ తిరస్కరించింది. దీంతో చిన్మయ్ కృష్ణ దాస్ హైకోర్టును ఆశ్రయించారు. ఈ నేపథ్యంలో అరెస్టైన ఆరు నెలల తర్వాత ఆయనకు బెయిల్ మంజూరైంది.

ఆపరేషన్ కగార్ సక్సెస్

ములుగు : తొమ్మిది రోజులపాటు కొనసాగిన ఆపరేషన్ కగార్‌లో భద్రతా బలగాలు మావోయిస్టులపై పైచేయి సాధించాయి. కర్రెగుట్టలపై మొత్తానికి పట్టు సాధించాయి. బుధవారం సాయుధ బలగాలు గుట్టలపై జాతీయ జెండాను ఎగరేశాయి. అంతేకాదు.. త్వరలో అక్కడ బేస్ క్యాంప్ ఏర్పాటు చేయనున్నట్లు సమాచారం. కర్రెగుట్ట అటు ఛత్తీస్‌గఢ్ బీజాపూర్ జిల్లా ఊసూర్ బ్లాక్ పరిధిలో.. ఇటు ములుగు వాజేడు మండలం పరిధిలో విస్తరించి ఉన్నాయి. ఆపరేషన్ కగార్‌లో భాగంగా 10 వేలకు పైగా సాయుధ బలగాల సిబ్బందితో కర్రెలగుట్టను చుట్టుముట్టారు. డ్రోన్‌లు, హెలికాప్టర్‌లతో కూంబింగ్ కొనసాగించారు. ఈ క్రమంలో జరిగిన ఎదురు కాల్పుల్లో పలువురు మావోయిస్టులు మరణించిన సంగతీ తెలిసిందే. డీఆర్‌జీ బస్తర్ ఫైటర్, కోబ్రా, సీఆర్పీఎఫ్, ఎస్టీఎఫ్ సైనికులు ఈ కూంబింగ్‌లో పాల్గొన్నారు. ఈ క్రమంలో రాయ్‌పూర్ నుంచి ఆపరేషన్‌ను పర్యవేక్షించిన ఐబీ చీఫ్ ఇవాళ నేరుగా కర్రెలగుట్టకు చేరుకున్నట్లు సమాచారం. ఇప్పటిదాకా ఆపరేషన్‌లో పాల్గొన్న టీం మొత్తాన్ని వెనక్కి రప్పించి.. అక్కడికి కొత్త టీంను మోహరింపజేయనున్నట్లు తెలుస్తోంది. ఈ క్రమంలోనే త్వరలో సీఆర్‌పీఎఫ్ అక్కడ బేస్ క్యాంప్‌ను ఏర్పాటు చేయనుంది. ఇటు తెలంగాణ, అటు ఛత్తీస్‌గఢ్‌లకు ఉపయోగపడేలా ఈ బేస్ ఉండనున్నట్లు సమాచారం.

అప్పు ఇవ్వొద్దు.. పాక్‌పై భారత్ ఆర్థిక యుద్ధం

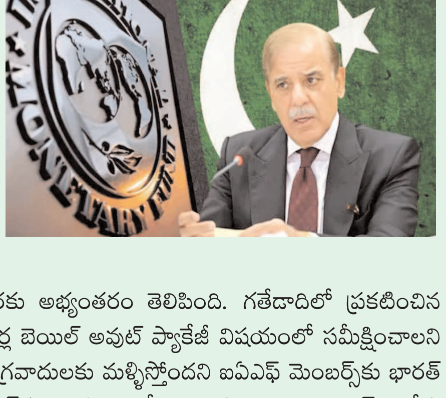

ఢిల్లీ: పహల్గాం ఉగ్రదాడితో ప్రతీకారంతో రగిలిపోతున్న భారత్ .. పాకిస్తాన్‌ను ఆర్థికంగా మరింత ఇబ్బందే పెట్టే ప్రయత్నాల్ని ముమ్మరం చేసింది. ఇందులో భాగంగా దాయాది దేశంపై భారత్ ఆర్థిక యుద్ధం ప్రకటించింది. పాకిస్తాన్‌కు అప్పు ఇవ్వొద్దంటూ భారత్ అంతర్జాతీయ ద్రవ్య నిధిపై ఒత్తిడి చేస్తోంది. ఆ మేరకు అభ్యంతరం తెలిపింది. గతేడాదిలో ప్రకటించిన పాకిస్తాన్‌కు ఏడు బిలియన్ డాలర్ల బెయిల్ అవుట్ ప్యాకేజీ విషయంలో సమీక్షించాలని కోరింది. పాక్‌కు నిధులు ఇస్తే ఉగ్రవాదులకు మళ్ళిస్తోందని ఐఏఎఫ్ మెంబర్స్‌కు భారత్ వివరిస్తోంది. మే 9న పాకిస్తాన్‌కు అప్పు ఇచ్చే అంశంపై ఐఎంఎఫ్ బోర్డు చర్చించనుంది. ఈ తరుణంలో పాక్‌కు ఎట్టి పరిస్థితుల్లో అప్పు ఇవ్వొదని భారత్ వాదిస్తోంది. ఇదే అంశంపై భద్రతామండలి నాన్ పర్మినెంట్ మెంబర్స్‌తో భారత విదేశాంగ శాఖ మంత్రి జై శంకర్ చర్చలు జరుపుతున్నారు. పాకిస్తాన్‌కు ఏడు బిలియన్ డాలర్ల బెయిల్ అవుట్ ప్యాకేజీని సమీక్షించాలని కోరనున్నారు

ఆగమైంది తెలంగాణ కాదు.. కేసీఆర్ కుటుంబం

-మొదటిపేజీ తరువాయి

తెలంగాణ మీద పడి దోచుకుందన్నారు. 'తెలంగాణ ఆగమైంది.. కాంగ్రెస్ విలన్' అంటూ కేసీఆర్ చేసిన వ్యాఖ్యలపై సీఎం తీవ్రంగా మండిపడ్డారు. మరో పదేళ్లు దోచుకోవడం ఆగిందని తెలంగాణ ఆగమైందా? తెలంగాణ ఇచ్చినందుకు కాంగ్రెస్ విలన్ అయ్యిందా? అని ప్రశ్నించారు. కాళేశ్వరం, రైతు రుణమాఫీ, ఎస్సీ వర్గీకరణ, కులగణన, రైతుబంధుపై చర్చిద్దామా? అంటూ ఈ సందర్భంగా సవాల్ విసిరారు. ప్రతిపక్ష హోదా ఇచ్చిన ప్రజల వద్దకు కేసీఆర్ ఎందుకు వెళ్లట్లేదని ప్రశ్నించారు.

ప్రభుత్వ నిర్ణయాల్లో ఎక్కడా మంచి కనబడట్లేదా?

"బీఆర్ఎస్ సభ ఏర్పాటు చేసుకుంటే బస్సులు ఇవ్వాలని చెప్పాం. సభకు అవసరమైన వెసులు బాటుకల్పించాలని అధికారులను ఆదేశించాం. ప్రజాస్వామ్యంలో ప్రభుత్వంతో పాటు ప్రతిపక్షం బలంగా ఉండాలి. బీఆర్ఎస్ సభకు మేం సంపూర్ణంగా సహకరించింది నిజం కాదా? ప్రభుత్వం తీసుకుంటున్న నిర్ణయంలో ఎక్కడా మంచి కనబడటం లేదా? ప్రభుత్వాన్ని భుజం తడుతూ వైఫల్యాలను ప్రశ్నించాలి. మా వైఫల్యాలపై ఎండగట్టాలి.. కానీ, ప్రతిపక్ష నేత ఇంట్లో నుంచి బయటకు వెళ్లకుండా ప్రభుత్వ వసతులు అనుభవిస్తున్నారు. 16 నెలలుగా జీత భత్యాలు తీసుకొని ఫాంహౌస్‌లోనే ఎందుకు ఉంటున్నారు?

ప్రభుత్వ జీతం తీసుకుంటూ అసెంబ్లీకి ఎందుకు రావడం లేదు?. ఇన్నాళ్లుగా ఆయన ఇంట్లో నుంచి కాలు కదపకుండా జీతభత్యాలు తీసుకున్నారు.. ఇది ఏ చట్టంలో ఉంది?. ప్రతిపక్ష నాయకుడిగా రూ. 65 లక్షలు, వాహనాలు, పోలీస్ భద్రత తీసుకున్నారు. మరి ఎందుకు ప్రతిపక్ష నాయకుడిగా పని చేయకుండా ఫామ్ హౌస్‌లో పడుకున్నారని ప్రజలు ప్రశ్నిస్తున్నారు

ఫామ్ హౌజ్‌లో పడుకుని ప్రజలకు ఏం సందేశం ఇవ్వదలచుకున్నారు?. సంక్షేమ పథకాలు ఆగిపోయాయని ఆయన మాట్లాడిండు. రైతు బంధు, ఆరోగ్యశ్రీ, ఉచిత కరెంటు, షాదీ ముబారక్, కల్యాణలక్ష్మి వీటిలో ఏది ఆగిపోయింది?. మహిళలకు ఆర్టీసీలో ఉచిత బస్సు ప్రయాణ సౌకర్యం, నిరుద్యోగులకు ఉద్యోగాలు ఇచ్చాం.. ఇవేవీ మీకు కనిపించడంలేదా?. మీరు ఏ మత్తులో తూగుతున్నారో మీకే తెలియాలి. కడుపు నిండా విషం పెట్టుకుని విద్వేష పూరితప్రసంగం చేసి ప్రజల్ని రెచ్చగొట్టి ఏం చేయాలనుకుంటున్నారు?

కేసీఆర్ మాటల్లో.. కళ్ళల్లో విషం కనిపిస్తోంది. తెలంగాణ ఇచ్చిన కాంగ్రెస్ విలన్ ఎలా అవుతుంది?. పదేళ్లు దోచుకున్న మీకు కాంగ్రెస్‌ను విమర్శించే హక్కు లేదు. ఆగమైంది తెలంగాణ కాదు.. కేసీఆర్ కుటుంబం. వంద ఎలుకలు తిన్న పిల్లి తీర్థయాత్రకు వెళ్లినట్లు కేసీఆర్ వరంగల్ వెళ్లారు. ఆయన వరంగల్ వెళ్లి పాపాలు కడిగేసుకున్నానుకుంటున్నారు.. కానీ అక్కడికి వెళ్లి అబద్ధాలు మాట్లాడి ఇంకో తప్పు చేశారు. వరంగల్ సభలో నా పేరు కూడా పలకలేకపోయారు

బసవేశ్వరుడి స్ఫూర్తితో 'రాష్ట్ర ఆదాయం పెంచాలి.. పేదలకు పంచాలి' అనే విధానంతో మా ప్రభుత్వం ముందుకు వెళుతున్నాం. ప్రజలకు మేలు చేయడమే మా పని ప్రచారం చేయాల్సింది మీరే. మీరే మా బ్రాండ్ అంబాసిడర్లు" అని రేవంత్ అన్నారు.

ఇవేవీ కనబడటం లేదా?

అసెంబ్లీకి రాను.. మా పిల్లల్ని పంపామని చెబుతున్నారు. పిల్లలను సభకు పంపితే మీరెందుకు ప్రతిపక్ష నేతగా ఉన్నారు? సభకు రాని ప్రతిపక్ష నేతకు మమ్మల్ని ప్రశ్నించే నైతిక హక్కు ఉందా? ప్రతిపక్ష హోదా ఇచ్చిన ప్రజల వద్దకు ఎందుకు వెళ్లడంలేదు. అధికారం ఉంటే చెలాయిస్తాం. లేకపోతే ఫాం హౌస్‌లో ఉంటామంటున్నారు. గత ప్రభుత్వ పథకాలు నిలిపివేసినట్లు చెబుతున్నారు. మీరు హయాంలోని పథకాలు ఏం ఆగిపోయాయి? రైతుబంధు ఆగిందా?, షాదీముబారక్, కల్యాణలక్ష్మీ, ఫీజురియంబర్స్‌మెంట్, ఆరోగ్యశ్రీ, ఉచిత విద్యుత్ ఆగాయా? రాష్ట్రంలో ప్రజా పాలన ఎక్కడైనా ఆగిందా? మేం సన్నబియ్యం ఇస్తున్నాం. పేదల ఇళ్లకు 250 యూనిట్ల ఉచిత విద్యుత్, రూ.500కే గ్యాస్ సిలిండర్, 60వేల ప్రభుత్వ ఉద్యోగాలు ఇచ్చాం. రెండున్నర లక్షల కోట్ల పెట్టుబడులు తెచ్చాం. ప్రైవేటులో లక్ష ఉద్యోగాలు కల్పించాం. హైదరాబాద్‌ను విస్తరించేందుకు అవసరమైన అభివృద్ధి కార్యక్రమాలు చేపడుతున్నాం. ఆడబిడ్డలకు ఉచిత బస్సు సౌకర్యం కల్పించాం. ఇవేమీ మీకు కనడటంలేదా?. కడుపు నిండా విషం నింపుకొని విద్వేషపూరిత ప్రసంగంతో ప్రజల మధ్య చిచ్చుపెట్టాలనే ప్రయత్నం మంచిదికాదు" అన్నారు.

ఏ పథకం ఆగలేదు అనడానికి సీఎం రేవంత్‌కు సిగ్గుండాలి

-మొదటిపేజీ తరువాయి

మైండ్ బ్లాంక్ అయినట్లుంది. సిగ్గులేకుండా ఏ పథకం ఆగిపోయిందో చెప్పాలి అంటున్నడు కేసీఆర్ కిట్టు ఆగిపోలేదా, దళిత బంధు ఆగిపోలేదా, బీసీ బంధు ఆగిపోలేదా, గొర్రెల పంపిణీ ఆగిపోలేదా, రెండు నెలల పింఛన్లు ఆగలేదా, డబుల్ బెడ్ రూం ఇళ్లులు ఆగలేదా, స్కాలర్ షిప్స్ ఆగలేదా, ఫీజు రీయింబర్స్ మెంట్ ఆగలేదా. మీ 15 నెలల పాలనలో ఆగని పథకం ఏదైనా ఉందా? విద్యార్థులను ముందు పెట్టుకొని, ఇచ్చిన మాట మీద నిలబడుతా అని గొప్పలు చెప్పి సప్పట్లు కొట్టించుకుంటున్నవు అని రేవంత్ రెడ్డిపై హరీశ్‌రావు ఫైర్ అయ్యారు.

నీ ఆరు గ్యారెంటీలు ఏమైనయి, నీ 420 హామీలు ఏమైనయి, ఏడాదిలో రెండున్నర లక్షల ఉద్యోగాలు ఏమైనయి జాబ్ క్యాలెండర్ ఏమైంది, విద్యార్థులకు విద్యాభరోసా కార్డు ఏమైంది, విద్యార్థినులకు స్కూటీ ఏమైంది, మహిళలకు 2500 ఏమైంది, తులం బంగారం ఏమైంది, కౌలు రైతులకు భరోసా ఏమైంది, 15వేల రైతు భరోసా ఏమైంది, ఇంకా సిగ్గు లేకుండా మాట తప్పను, శత్రువులు కూడా నన్ను ఏమనరు

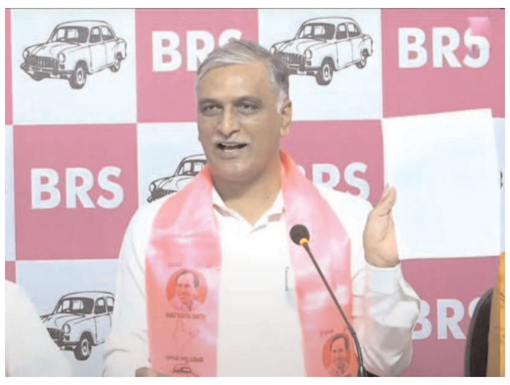

అంటడు. ఒక్కసారి నీ మేనిఫెస్టో చూసుకో రేవంత్ రెడ్డి. నీ మాట తప్పుడు ఏందో నీకే అర్థమైతది నీ సవాల్‌ను నేను స్వీకరిస్తున్నా రేవంత్ రెడ్డి, నువ్వు అన్నట్లు కాళేశ్వరం మీద చర్చ పెడుదామా? రుణమాఫీ మీద పెడుదామా? రైతు బంధు మీద పెడుదామా? నీ బోగస్ 60 వేల ఉద్యోగాల మీద పెడుదామా, కులగణన మీద పెడుదామా? దేని మీదైనా చర్చకు సిద్ధం, ప్లేస్, టైం నువ్వే చెప్పు అని రేవంత్ రెడ్డిని హరీశ్‌రావు సవాల్ విసిరారు. రుణమాఫీ మీద చర్చ అని ఇప్పటికే తోకముడిచినవు ఇప్పుడు కూడా అలా చేసి తప్పించుకోకు పదేళ్లు అధికారంలో ఉంటా అని పగటి కలలు కంటున్న రేవంత్ రెడ్డి, ఉన్న మూడేళ్లు నీ కుర్చీ సక్కగ ఉండేలా చూసుకో. ఏ పక్క నుంచి ఎవరు వచ్చి లాక్కుంటరో చూసుకో నువ్వు ఎంత మేకపోతు గాంభీర్యం చూపినా, కాంగ్రెస్ సర్కారు అట్టర్ ఫ్లాప్ అన్నది రోజుకోసారి నిరూపితమవుతున్నది. ఇదెక్కడి దిక్కుమాలిన ప్రభుత్వం అని అనుకోని ప్రజానీకం ఉందా అధికారంలోకి వచ్చిన 15 నెలల్లోనే ఇంత ఘోరంగా విఫలమైన ప్రభుత్వం మరొకటి లేదు అతి తక్కువ కాలంలో అన్ని వర్గాల ప్రజలతో తిట్లు తింటున్న ఏకైక సీఎం రేవంతే అని హరీశ్‌రావు పేర్కొన్నారు. శిశుపాలుడి లెక్క తప్పు మీద తప్పు చేస్తున్న నీ వైఖరిని ప్రజలు అందరూ గమనిస్తున్నారు. తగిన సమయంలో బుద్ధి చెబుతారు. నీ పేరును కేసీఆర్ పలకాలని ఎన్నో రోజుల నుంచి అడుక్కుంటున్నవు. కుసంస్కారం, కుంచిత స్వభావం ఉన్న నీలాంటి వారి పేరును కేసీఆర్ తీయవలిసిన అవసరం ఏమిటి? అని సీఎంను హరీశ్‌రావు ప్రశ్నించారు.

కుల వివక్షపై పోరాడిన గొప్ప వ్యక్తి బసవేశ్వరుడు

వికారాబాద్ : లింగ వివక్షతలను రూపుమాపడానికి కృషి చేసిన అభ్యుదయ వాది మహాత్మా బసవేశ్వరుడని రాష్ట్ర శాసన సభాపతి గడ్డం ప్రసాద్‌కుమార్ తెలిపారు. బుధవారం మహాత్మా బసవేశ్వర 892 వ జయంతోత్సవం సందర్భంగా వికారాబాద్ పట్టణంలోని ఎన్నేపల్లిలో జరిగిన కార్యక్రమంలో ముఖ్య అతిథిగా పాల్గొన్నారు. కుల వ్యవస్థను, వర్ణ భేదాలను, లింగ వివక్షతలను రూపుమాపడానికి కృషి చేసిన అభ్యుదయ వాది బసవేశ్వరుడని కొనియాడారు. కులం లేదు, మతం లేదు, అందరం సమానమే అని నినదించిన వ్యక్తి బసవేశ్వరుడని పేర్కొన్నారు. మనుషులందరూ ఒక్కటే, కులాలు లేవు, ఉప కులాలు లేవు అని చాటాడు. బసవేశ్వరుడి ఆధ్వర్యంలో ఆనాడే కులాంతర వివాహాలు జరిగాయని పేర్కొన్నారు. కులాల పేరుతో విడిపోకుండా అందరు కలిసి జీవించే విధంగా హైందవ మతాన్ని సంస్కరించారని తెలిపారు. కుల రహిత సమాజం కోసం శతాబ్ధాల క్రితమే కృషి చేసిన గొప్ప వ్యక్తి బసవేశ్వర మహారాజ్ అని కొనియాడారు. బసవేశ్వరుని బోధనలను ఆదర్శంగా తీసుకొని తెలంగాణ రాష్ట్ర ప్రభుత్వం అన్ని కులాలు, మతాలను సమాన దృష్టితో చూస్తుందని వివరించారు. మనమందరం బసవేశ్వర మహారాజ్ బోధనలను ఆదర్శంగా తీసుకొని వాటిని నిజ జీవితంలో ఆచరించాలని, అప్పుడే సమాజంలో అందరూ

సుఖ, సంతోషాలతో ఆనందంగా జీవిస్తారన్నారు. ఈ కార్యక్రమంలో బీసీ కమిషన్ మాజీ సభ్యులు శుభప్రద్‌పటేల్, బార్‌అసోసియేషన్ జిల్లా అధ్యక్షులు బస్వరాజ్ తదితరులు పాల్గొన్నారు.

మైండ్ గేమ్‌లో మావోయిస్టులు

వరంగల్ : బచావో కర్రెగుట్టల పేరుతో.. భద్రతా బలగాలు దూసుకెళ్లాయి. దాదాపు ఏడు రోజులుగా జల్లెడ పడుతున్నాయి. భారీ సంఖ్యలో మావోయిస్టులు ఉన్నారనే సమాచారంతో సాయుధ బలగాలు ముందుకెళ్లినా.. ఫలితం లేదనే కామెంట్స్ వినిపిస్తున్నాయి. అయితే.. మావోయిస్టులు కావాలనే భద్రతా బలగాలను కర్రెగుట్టల వైపు రప్పించారా.. బలగాల దృష్టి మరల్చి మరో ప్రాంతానికి వెళ్లారా అనే చర్చ జరుగుతోంది. మావోయిస్టులు మరేదో వ్యూహం పన్నారనే చర్చ నడుస్తోంది.రెండు వారాల కిందట మావోయిస్టులు ఓ లేఖను విడుదల చేశారు. తమ రక్షణ కోసం కర్రెగుట్టల్లో బాంబులు అమర్చామని.. ఆదివాసీలు ఇటువైపు రావొద్దని హెచ్చరించారు. ఆ లేఖ కాస్త చర్చనీయాంశంగా మారింది. అయితే.. రాజ్యానికి బలం ఎక్కువ అని తెలిసి.. తాము ఉన్నచోటును మావోయిస్టులు ఎందుకు చెప్తారనే ప్రశ్న ఇప్పుడు చర్చనీయాంశంగా మారింది. ఆ లేఖ ద్వారా బలగాలను ఇటువైపు రప్పించి.. మావోలు మరో ప్రాంతానికి వెళ్లారా అనే అనుమానాలు వ్యక్తమవుతున్నాయి.కర్రెగుట్టల్లో బాంబులు అమర్చినట్టు మావోయిస్టులు ప్రకటన చేసి.. అగ్రనేతలను సేఫ్ ప్లేస్‌కు తరలించినట్టు ప్రచారం జరుగుతోంది. వ్యూహాత్మకంగానే మావోలు ఈ ప్రకటన చేశారని.. తెలుస్తోంది. ఇతర రాష్ట్రాల్లోని అడవుల్లో కూంబింగ్ చేస్తున్న బలగాలు కూడా ఇక్కడికి రావడంతో.. మావోయిస్టులు వేరే ప్రాంతానికి సులభంగా వెళ్లి ఉంటారనే చర్చ జరుగుతోంది. దీనిపైనా బలగాలు ఆలోచిస్తున్నట్టు సమాచారం.నిజంగా మావోయిస్టులు కర్రెగుట్టల్లో ఉంటే.. బలగాలు డ్రోన్లు, హెలికాప్టర్ల ద్వారా ఆ ప్రాంతాన్ని నిశితంగా పరిశీలించాయి. కానీ.. ఆశించిన స్థాయిలో మావోల కదలికలు గుర్తించలేదు. అంటే అసలు కర్రెగుట్టల్లో వారు లేరనే కామెంట్స్ వినిపిస్తున్నాయి. ఒకవేళ ఉంటే.. ఇన్నిరోజులు కూంబింగ్ జరుగుతున్నా.. వేలాది మంది జవాన్లు జల్లెడ పడుతున్నా.. ఎవ్వరూ ఎందుకు కనిపించరనే ప్రశ్న.. హాట్ టాపిక్‌గా మారింది.వాస్తవానికి కర్రెగుట్టలు చాలా ఎత్తులో ఉంటాయి. ఒకవేళ నిజంగా మావోయిస్టులు ఆ గుట్టలపై ఉన్నారనుకున్నా.. వారికే అనుకూల పరిస్థితులు ఉంటాయి. బలగాలు కింది నుంచి గుట్టలపైకి ఎక్కాలి. ఈ క్రమంలో కాల్పులు జరిగితే.. ఇరువైలా భారీగా ప్రాణ నష్టం ఉండేది.. అని గతంలో ఆ ప్రాంతంలో పనిచేసిన ఓ రిటైర్డ్ పోలీస్ అధికారి వెల్లడించారు. ఇప్పటికే మావోయిస్టులు ఎత్తైన ప్రాంతంలో ఉంటే.. పైనుంచి కాల్పులు జరపడం ఈజీ అని ఆయన అభిప్రాయపడ్డారు.ప్రస్తుతం ఎండలు మండుతున్నాయి. కర్రెగుట్టల ప్రాంతంలో వడగాలులు బలంగా వీస్తున్నాయి. ఇలాంటి సమయంలో కూంబింగ్ సజావుగా సాగడం లేదని తెలుస్తోంది. ఇప్పటికే చాలామంది జవాన్లు వడదెబ్బకు గురయ్యారు అనే వార్తలు వస్తున్నాయి. ఈ నేపథ్యంలో బలగాలు ప్లాన్ మార్చుకున్నట్టు తెలుస్తోంది. ఇలా కూంబింగ్, దాడులు కాకుండా.. బేస్ క్యాంపులు ఏర్పాటు చేస్తే మంచిదనే అభిప్రాయానికి వచ్చినట్టు తెలుస్తోంది.

బాలికలదే పైచేయి

-మొదటిపేజీ తరువాయి

94.21 శాతం విద్యార్థులు పాసయ్యారు. ఈసారి సబ్జెక్టుల వారీగా మార్కులు, గ్రేడ్లను ఎస్ఎస్‌సీ బోర్డు ఇచ్చింది. ఇక ఈ ఏడాది 4,629 స్కూల్స్ 100 శాతం ఉత్తీర్ణత సాధించాయి. రెండు పాఠశాలలు మాత్రం సున్నా శాతం ఫలితాలు పొందాయి. మహబూబాబాద్ జిల్లా 99.29 శాతంతో అగ్రస్థానంలో నిలవగా, వికారాబాద్ జిల్లా 73.97 శాతంతో చివరి స్థానంతో సరిపెట్టుకుంది. తెలంగాణ గురుకుల పాఠశాలలు 98.79 శాతం ఉత్తీర్ణత సాధించాయి. ఎయిడెడ్, జడ్పీ, గవర్నమెంట్ స్కూల్స్ రాష్ట్ర సరాసరి ఉత్తీర్ణతా శాతం 92.78 కంటే తక్కువ ఉత్తీర్ణత సాధించాయి.

సీజీపీఏ విధానాన్ని తొలగించిన నేపథ్యంలో సబ్జెక్టుల వారీగా మార్కులు, గ్రేడింగ్స్ ఇచ్చారు. రాష్ట్రంలో మార్చి 21 నుంచి ఏప్రిల్ 4 వరకు పదో తరగతి వార్షిక పరీక్షలను జరిగిన విషయం తెలిసిందే. దాదాపు 5లక్షల మంది విద్యార్థులు పరీక్షలకు హాజరయ్యారు.

జూన్ 3 నుంచి సప్లిమెంటరీ పరీక్షలు

పదో తరగతి అడ్వాన్స్‌డ్ సప్లిమెంటరీ పరీక్షలు జూన్ 3 నుంచి 13వ తేదీ వరకు జరగనున్నాయి. ఉదయం 9.30 గంటల నుంచి మధ్యాహ్నం 12.30గంటల వరకు జరుగుతాయని ఎస్ఎస్‌సీ బోర్డు ప్రకటించింది. ఫీజు చెల్లింపునకు తుది గడువు మే 16గా నిర్ణయించారు. రీకౌంటింగ్, రీ వెరిఫికేషన్‌కు మే 15వరకు అవకాశం కల్పించారు. ఇందుకోసం సబ్జెక్టుకు రూ.500 చొప్పున చెల్లించి రీకౌంటింగ్‌కు దరఖాస్తు చేసుకోవచ్చు. సబ్జెక్టుకు రూ.వెయ్యి చొప్పున చెల్లించి రీవెరిఫికేషన్‌కు దరఖాస్తుకు అవకాశం కల్పించారు.

ఒక్క విద్యార్థీ పాస్ కాని పాఠశాలలు రెండు

ఈ ఏడాది రెండు ప్రైవేటు పాఠశాలల్లో ఒక్క విద్యార్థి కూడా పాస్ కాలేదు. ఈ ఫలితాల్లో మహబూబాబాద్ జిల్లాలో అత్యధికంగా 99.29శాతం ఉత్తీర్ణత నమోదు కాగా.. వికారాబాద్‌లో అతి తక్కువగా 73.97శాతం ఉత్తీర్ణత నమోదైంది.

ఈ ఏడాది పరీక్షల నుంచే టెన్త్‌లో ఇంటర్నల్స్ రద్దు చేయాలని భావించారు. కానీ ప్రభుత్వం నిర్ణయం తీసుకోవడం ఆలస్యం కావడంతో ఈ ఏడాది ఇంటర్నల్స్ కొనసాగించారు. వచ్చే ఏడాది నుంచి ఇంటర్నల్స్ ఉండవు. మొత్తం 100 మార్కులు రాత పరీక్షతోనే కేటాయించనున్నారు. తెలంగాణలో పదోతరగతి పబ్లిక్ పరీక్షలు మార్చి 21న ప్రారంభం కాగా, ఏప్రిల్ 4న ముగిశాయి. ఉదయం 9.30 గంటల నుంచి మధ్యాహ్నం 12.30 వరకు పరీక్షలు నిర్వహించారు.

'ఇది తెలంగాణ ప్రభుత్వ విజయం'

-మొదటిపేజీ తరువాయి

స్పందించారు. కేంద్రం నిర్ణయాన్ని స్వాగతిస్తున్నట్లు ఆయన తెలిపారు. ఈ నిర్ణయం పట్ల హర్షం వ్యక్తం చేసిన ఆయన, ప్రధానమంత్రి నరేంద్ర మోదీకి, కేంద్ర క్యాబినెట్‌కు ధన్యవాదాలు తెలియజేశారు. ఈ సందర్భంగా రేవంత్ రెడ్డి మాట్లాడుతూ, కేంద్ర ప్రభుత్వ తాజా నిర్ణయంతో కాంగ్రెస్ అగ్రనేత రాహుల్ గాంధీ దార్శనికత నెరవేరబోతోందని అభిప్రాయపడ్డారు. రాహుల్ గాంధీ ప్రతిపక్షంలో ఉన్నప్పటికీ కేంద్ర ప్రభుత్వ విధానాలను ప్రభావితం చేయగలిగారని పేర్కొన్నారు. దేశంలో కుల గణన ప్రక్రియను ప్రారంభించిన తొలి రాష్ట్రం తెలంగాణ అని, రాహుల్ గాంధీ ఆలోచనలకు అనుగుణంగానే రాష్ట్రంలో ఈ కార్యక్రమాన్ని చేపట్టామని రేవంత్ రెడ్డి గుర్తుచేశారు.

కుల గణన ఆవశ్యకతపై కాంగ్రెస్ పార్టీ దేశవ్యాప్తంగా పోరాటం చేసిందని, తెలంగాణ కాంగ్రెస్ నేతలు సైతం ఢిల్లీ వేదికగా ఆందోళనలు నిర్వహించారని ఆయన గుర్తు చేశారు. "తెలంగాణ చేసింది.. దేశం అనుసరిస్తోంది" అనే విషయం మరోసారి స్పష్టమైందని ముఖ్యమంత్రి వ్యాఖ్యానించారు.

కేంద్ర నిర్ణయాన్ని స్వాగతిస్తున్నాం

దేశవ్యాప్తంగా కులగణన చేయాలన్న కేంద్ర ప్రభుత్వ నిర్ణయాన్ని స్వాగతిస్తున్నామన్నారు ప్రభుత్వ విప్ ఆది శ్రీనివాస్. 'భారత్ జోడో యాత్రలో రాహుల్ గాంధీ దేశ వ్యాప్తంగా కులగణన జరగాల్సిందేనని తేల్చి చెప్పారు. రాహుల్ గాంధీ సూచన మేరకు తెలంగాణలో రేవంత్ రెడ్డి కులగణన చేశారు. రాహుల్ గాంధీ పోరాటం.. రేవంత్ రెడ్డి ఆలోచన విధానం వల్లనే కేంద్రం ఈ నిర్ణయం తీసుకుంది. ఇది కాంగ్రెస్ పార్టీ సాధించిన విజయం.. రాహుల్ గాంధీ సాధించిన విజయం. దేశ వ్యాప్తం గా ఉన్న బడుగు బలహీన వర్గాల విజయం ఇది. రాహుల్ గాంధీ పోరాటానికి భయపడే బీజేపీ ప్రభుత్వం కులగణన కోసం ముందుకు వచ్చింది. రాహుల్ , రేవంత్ దెబ్బకు కేంద్రం దిగివచ్చింది. బీసీ బిడ్డ కాకపోయినా సీఎం రేవంత్ రెడ్డి కులగణనకు ముందుకు వచ్చారు. 56.36 శాతం బీసీలు ఉన్నారని తెలంగాణలో రేవంత్ రెడ్డి లెక్క తీశారు.

హైదరాబాద్‌లో పలు పోలీస్ స్టేషన్ల పేరు మార్పు..

146 మంది సీఐల బదిలీ

హైదరాబాద్: నగరంలోని ప్రఖ్యాత ప్రాంతాలను దృష్టిలో ఉంచుకొని కొన్ని పోలీస్‌స్టేషన్లు, డివిజన్ల పేర్లను మార్చుతున్నట్లు హైదరాబాద్ కమిషనర్ సీవీ ఆనంద్ తెలిపారు. 72వ లా అండ్ ఆర్డర్ పీఎస్‌గా టోలిచౌకి ఏర్పాటు చేసినట్లు తెలిపారు. సెక్రటేరియట్ పీఎస్‌ను లేక్ పోలీస్‌స్టేషన్‌గా, హుమాయున్‌నగర్ పీఎస్‌ను మెహదీపట్నం పీఎస్‌గా, షాహినాయత్‌గంజ్ పీఎస్‌ను గోషామహల్ పీఎస్‌గా మార్చినట్లు వెల్లడించారు. "35 ఏళ్ల తర్వాత హైదరాబాద్ కమిషనరేట్‌లో ఠాణాల పునర్వ్యవస్థీకరణ జరిగింది. నగరంలో 71 లా అండ్ ఆర్డర్, 31 ట్రాఫిక్ పోలీస్‌స్టేషన్లు ఉన్నాయి. రెండేళ్లుగా పోలీస్‌స్టేషన్ల హద్దుల్లో సమస్యలు ఎదురవుతున్నాయి. ట్రాఫిక్, లా అండ్ ఆర్డర్ ఠాణాపై గందరగోళం నెలకొంది. ప్రభుత్వానికి నివేదిక పంపితే మార్పులకు ఆమోదం తెలిపింది. పోలీస్‌స్టేషన్ల వివరాలను హైదరాబాద్ సిటీ పోలీస్ వెబ్‌సైట్‌లో పొందుపరుస్తాం" అని సీపీ సీవీ ఆనంద్ తెలిపారు.

146మంది సీఐల బదిలీలు

మరోవైపు, హైదరాబాద్ పోలీస్ కమిషనరేట్ పరిధిలో భారీ ప్రక్షాళన చేపట్టారు. పెద్ద ఎత్తున సీఐలను బదిలీ చేశారు. హైదరాబాద్ కమిషనరేట్ పరిధిలో146 మంది సీఐలను బదిలీ చేస్తూ సీపీ ఉత్తర్వులు ఇచ్చారు.

భూ భారతి రైతులకు మేలు

రంగారెడ్డి జిల్లా30,ఏప్రిల్, తెలంగాణ గీతం : రాష్ట్ర ప్రభుత్వం ప్రతిష్టాత్మకంగా ప్రవేశపెట్టిన 'భూ భారతి 2025' నూతన ఆర్.ఓ.ఆర్ చట్టం భూ వివాదాల పరిష్కారానికి ఎంతగానో దోహదపడుతుందని, ఈ చట్టం రైతులకు మేలు కోరే విధంగా ప్రభుత్వం తీసుకొచ్చిందని జిల్లా కలెక్టర్ సి.నారాయణ రెడ్డి అన్నారు. బుధవారం రంగారెడ్డి జిల్లా షాద్ నగర్ నియోజక వర్గం కొందుర్గు, జిల్లేడ్ చౌదరి గూడెం మండలాల్లోని రైతువేదికలలో భూ భారతి చట్టం-2025 పై అవగాహన సదస్సులలో స్థానిక శాసన సభ్యులు వీర్లపల్లి శంకర్ జిల్లా కలెక్టర్ సి. నారాయణ రెడ్డితో కలిసి పాల్గొన్నారు. జిల్లా కలెక్టర్ సి నారాయణ రెడ్డి భూభారతి కొత్త ఆర్వో ఆర్ చట్టం పై పవర్ పాయింట్ ప్రజెంటేషన్ ద్వారా చట్టంలో తీసుకొచ్చిన చట్టాల గురించి ప్రత్యేకంగా వివరించడం జరిగింది. ఈ సందర్భంగా జిల్లా కలెక్టర్ మాట్లాడుతూ, ప్రజలకు ఎలాంటి భూ వివాదాలకు తావు లేకుండా రైతులకు సంబంధించిన భూములపై వారికి పూర్తి యాజమాన్య హక్కులు కల్పించేందుకు ప్రభుత్వం అనేక కొత్త అంశాలను పొందుపరుస్తూ ఈ నూతన ఆర్.ఓ.ఆర్ భూభారతి చట్టాన్ని తెచ్చిందని అన్నారు. ప్రధానంగా భూ భారతిలో కీలక అంశాల గురించి మాట్లాడుతూ.. ధరణి స్థానంలో కొత్త భూమి హక్కుల రికార్డు- భూ భారతి వచ్చిందని, హక్కుల రికార్డులలో తప్పుల సవరణకు అవకాశం ఇస్తూ, రిజిస్ట్రేషన్, మ్యుటేషన్ చేయ్యడానికి ముందు భూముల సర్వే, మ్యాప్ తయారీ విధానం భూ భారతి చట్టంలో అందుబాటులోకి తెచ్చారన్నారు. మోసపూరితంగా హక్కుల రికార్డులు మార్చి ఎవరైన ప్రభుత్వ, భూదాన్, అసైన్డ్, ఎండోమెంట్, వక్ఫ్ భూములకు పట్టాలు పొందితే రద్దు చేసే అధికారం అధికారులకు అందింది అన్నారు. అంతే కాకుండా భూ భారతి 2025 చట్టంలో 23 సెక్షన్లు మరియు 18 నిబంధనలున్నాయని తెలిపారు. ప్రభుత్వం ఆధార్ తరహాలో భవిష్యతులో భూమికి సంబంధించి సర్వే చేసి కొలతలు, హద్దుల వంటి సమగ్రమైన వివరాలతో 'భూధార్' తీసుకు రాబోతుందని పేర్కొన్నారు. ఈ చట్టం ద్వారా భూముల రికార్డుల్లో తప్పుల సవరణకు అవకాశం కల్పించబడినదని, భూమి రిజిస్ట్రేషన్,మ్యూటేషన్‌కు ముందు తప్పనిసరిగా భూమి సర్వే జరిపించి మ్యాప్ తయారు చేయాల్సి ఉంటుందని పేర్కొన్నారు. మ్యుటేషన్ ఫీస్ క్రింద ఎకరాకు 2500 రూపాయలు ఉంటుందన్నారు. ప్రస్తుతం 12-10-2020 నుండి 10-11-2020 వరకు పెండింగ్‌లో ఉన్న సాదా బైనామాల దరఖాస్తుల పరిష్కారం ఈ చట్టం ద్వారా వేగవంతం కావడంతో పాటు, వారసత్వ భూముల మ్యూటేషన్‌ను గడువులో పూర్తి చేయడం, హక్కుల సంక్రమణను అధికారికంగా నమోదు చేయడం ద్వారా వ్యవస్థ మరింత నిబద్ధతతో పని చేస్తుందని కలెక్టర్ తెలిపారు. భూ సమస్యల పరిష్కారానికి రెండు అంచెల అప్పీల్ వ్యవస్థ, రైతులకు న్యాయబద్ధమైన మార్గం కల్పిస్తోందని తెలిపారు. ఇంటి స్థలాలు, ఆబాది, వ్యవసాయేతర భూములకు హక్కుల రికార్డులతో వ్యవస్థను సమగ్రంగా అభివృద్ధి చేయడంతో పాటు, భవిష్యత్తులో పేద రైతులకు ఉచిత న్యాయ సహాయం అందించే దిశగా చర్యలు తీసుకొవడం జరుగుతుందని తెలిపారు. గ్రామ రెవెన్యూ రికార్డుల నిర్వహణను శాస్త్రీయంగా చేస్తూనే, మోసపూరితంగా పొందిన ప్రభుత్వ భూములపై పట్టాలను రద్దు చేసే అధికారం ఈ చట్టం ద్వారా కల్పించబడిందని,భూ భారతి రైతుల సమస్యలకు శాశ్వత పరిష్కారంగా నిలుస్తోందని అన్నారు. గ్రామాల్లో మండల వ్యవసాయాధికారుల సహకారంతో రైతు వేదికల వద్ద రెవెన్యూ సదస్సులు నిర్వహణ చేసి, ఈ చట్టంపై అవగాహన కార్యక్రమాలు చేపడతామని, భూ సమస్యల పరిష్కారానికి ఎంతో వెసులుబాటు కల్పించే భూభారతి చట్టంపై అవగాహనను ఏర్పర్చుకోవాలని, దీనిని పూర్తి స్థాయిలో సద్వినియోగం చేసుకోవాలని రైతులకు సూచించారు. జిల్లాకు ఒక మండలాన్ని పైలెట్ మండలంగా ఎంపిక చేసి ఈ చట్టాన్ని అమలు చేయడం జరుగుతుందని తెలిపారు. రంగారెడ్డి జిల్లాలో కొందుర్గు మండలాన్ని పైలెట్ ప్రాజెక్ట్ మండలంగా ఎంపిక చేయడం జరిగిందని తెలిపారు. కొందుర్గు మండలాన్ని జిల్లాకు మోడల్ మండలంగా తీర్చిదిద్దాలని అందుకు అధికారులకు ప్రతి గ్రామ ప్రజలు రైతులు తమ సహకారాన్ని అందించాలని ఆయన కోరారు.

కరీంనగర్‌లో ఈఎస్ఐ ఆసుపత్రిని ఏర్పాటు చేయండి

హైదరాబాద్ : న్యూఢిల్లీ కరీంనగర్ జిల్లా కేంద్రంలో ఈఎస్ఐ ఆసుపత్రిని ఏర్పాటు చేయాలని కోరుతూ కేంద్ర హోంశాఖ సహాయ మంత్రి బండి సంజయ్ కుమార్ కేంద్ర కార్మిక శాఖ మంత్రి డాక్టర్ మన్సూక్ మాండవీయకు మరోమారు విజ&ఝప్తి చేశారు. దీంతో.పాటు కరీంనగర్ అంబేద్కర్ స్టేడియంలో రూ.10 కోట్ల వ్యయంతో సింథటిక్ ట్రాక్ ను ఏర్పాటు చేయాలని కోరారు. అట్లాగే శాతవాహన వర్శిటీలో, ఖేలో ఇండియా' కింద మల్టీపర్పస్ హాల్ నిర్మాణానికి నిధులు మంజూరు చేయాలని విజ&ఝప్తి చేశారు. న్యూఢిల్లీలో మన్సూక్ మాండవీయను కలిసిన బండి సంజయ్ పై మూడు అంశాలకు సంబంధించి చర్చించారు. కరీంనగర్ జిల్లాలో ఈఎస్ఐ ఆసుపత్రి ఏర్పాటుపై గతంలోనే కేంద్ర కార్మిక మంత్రిని బండి సంజయ్ కలిసిన విషయం తెలిసిందే. ఈరోజు మరోసారి ఈ అంశంపై చర్చించారు. కరీంనగర్ లో ఈఎస్ఐ ఆసుపత్రిని ఏర్పాటు చేయాల్సిన అవసరాన్ని వివరించారు. కరీంనగర్ జిల్లా కేంద్రం మెడికల్ హబ్ గా మారిందన్నారు. ఉత్తర తెలంగాణ జిల్లాల నుండి అత్యధిక మంది ప్రజలు వైద్యం కోసం కరీంనగర్ కు విచ్చేస్తున్నారని తెలిపారు. ఉత్తర తెలంగాణలో బీడీ కార్మికులు, నేత కార్మికులుసహా వివిధ రంగాల్లో పనిచేస్తున్న కార్మికుల సంఖ్య అధికంగా ఉందన్నారు. ఈ నేపథ్యంలో కరీంనగర్ జిల్లాలో ఈఎస్ఐ ఆసుపత్రిని ఏర్పాటు చేయడంవల్ల తమ ప్రాంత ప్రజలకు ఎంతో ప్రయోజనం కలుగుతోందన్నారు. ప్రస్తుతం ఈ సౌకర్యం అందుబాటులో లేకపోవడంతో ఎంతో మంది కార్మికులు వైద్య చికిత్సకు నోచుకోకుండా ఇబ్బంది పడుతున్నారని పేర్కొన్నారు. అనంతరం అంబేద్కర్ స్టేడియంలో రూ.10 కోట్ల వ్యయంతో సింథటిక్ ట్రాక్ ను ఏర్పాటు చేయాలని కోరారు. నిత్యం అంబేద్కర్ స్టేడియంకు వేలాది మంది వస్తుంటారని, వారి సౌకర్యార్థం సింథటిక్ ట్రాక్ ను ఏర్పాటు చేయాలని విజ&ఝప్తి చేశారు. ఖేలో ఇండియా పథకం కింద కరీంనగర్ లోని శాతవాహన వర్శిటీలో రూ.16 కోట్ల వ్యయంతో మల్టీ పర్పస్ హాల్ ఏర్పాటుకు సంబంధిత అధికారులు ప్రతిపాదనలు రూపొందించి కేంద్రానికి పంపారని చెప్పారు. దీనిపై స్పందించిన స్పోర్ట్స్ అథారిటీ ఆఫ్ ఇండియా ఎస్ఏఐ, అధికారులు ఇటీవల శాతవాహన వర్శిటీని సందర్శించి మల్టీపర్పస్ హాలు ఏర్పాటు సాధ్యాసాధ్యాలపై నివేదికను రూపొందించి కేంద్రానికి పంపిన విషయాన్ని కేంద్ర మంత్రికి గుర్తు చేశారు. బండి సంజయ్ విజ&ఝప్తికి సానుకూలంగా స్పందించిన కేంద్ర కార్మిక శాఖ మంత్రి మన్సూక్ మాండవీయ కరీంనగర్ లో ఈఎస్ఐ ఏర్పాటు ప్రతిపాదనలను ప్రధానమంత్రి కార్యాలయానికి పంపామని, ఆమోదం లభించిన వెంటనే ఈఎస్ఐ ఆసుపత్రిని ఏర్పాటు చేస్తామని హామీ ఇచ్చారు. అంబేద్కర్ స్టేడియంలో సింథటిక్ ట్రాక్ ఏర్పాటు, శాతవాహన వర్శిటీలో సింథటిక్ ట్రాక్ ఏర్పాటు అంశాలను త్వరితగతిన పరిశీలించి సానుకూల నిర్ణయం తీసుకోవాలని సంబంధిత అధికారులను కేంద్ర మంత్రి మన్సూక్ మాండవీయ ఆదేశించారు.

శేష జీవితాన్ని కుటుంబ సభ్యులతో కలిసి ఆనందంగా గడపాలి

సిద్దిపేట : సిద్దిపేట్ కమిషనరేట్ పరిధిలో సుదీర్ఘంగా విధులు నిర్వహిస్తూ పదవీ విరమణ పొందిన పోలీస్ అధికారులు. పోచమల్ల శంకర, సబ్ ఇన్స్పెక్టర్ ఆఫ్ పోలీస్, ఎస్పై గజ్వేల్ 2 ఎస్ఐ కానిస్టేబుల్, హెడ్ కానిస్టేబుల్, ఏఎస్ఐ, ఎస్ఐ వరకు అంచలంచలుగా పదవోన్నతి పొంది ఉమ్మడి నిజామాబాద్ జిల్లా ఉమ్మడి మెదక్ జిల్లాలో పనిచేయడం జరిగింది. డిపార్ట్మెంట్లో 36 సంవత్సరాల సర్వీస్ పూర్తి చేసినారు. మహమ్మద్ ఇస్మాయిల్ సబ్ ఇన్స్పెక్టర్ ఆఫ్ పోలీస్, ఎస్పై గౌరారం 2 ఎస్ఐ కానిస్టేబుల్, హెడ్ కానిస్టేబుల్, ఏఎస్ఐ, ఎస్ఐ వరకు అంచలంచలుగా పదవోన్నతి పొంది ఉమ్మడి మెదక్ జిల్లాలో పనిచేయడం జరిగింది. డిపార్ట్మెంట్లో 38 సంవత్సరాల సర్వీస్ పూర్తి చేసినారు. నర్రా విజయ్ కుమార్, ఏఎస్ఐ పోలీస్ స్టేషన్ మద్దూర్ కానిస్టేబుల్, హెడ్ కానిస్టేబుల్, ఏఎస్ఐ, వరకు అంచలంచలుగా పదవోన్నతి పొంది ఉమ్మడి వరంగల్ సిద్దిపేట జిల్లాలో పనిచేయడం జరిగింది. డిపార్ట్మెంట్లో 34 సంవత్సరాల సర్వీస్ పూర్తి చేసినారు. పోలీస్ కమిషనర్ డాక్టర్ బి. అనురాధ, ఆదేశానుసారం ఏఆర్ అడిషనల్ డీసీపీ సుభాష్ చంద్రబోస్, పదవీ విరమణ పొందిన పోలీస్ అధికారులను అభినందించి సన్మాన పత్రం మెమొంటో అందజేసి శాలువాతో ఘనంగా సన్మానించారు. ఈ సందర్భంగా ఏఆర్ అడిషనల్ డీసీపీ సుభాష్ చంద్రబోస్ మాట్లాడుతూ. పోలీస్ డిపార్ట్మెంట్లో సుదీర్ఘంగా సర్వస్ పూర్తి చేసుకుని పదవీ విరమణ చేయడం జరుగుతుంది. ఉద్యోగ నిర్వహణలో అంకిత భావంతో పనిచేసి అందరి మన్ననలను పొందినారని శుభాకాంక్షలు తెలియజేస్తు రిటైర్డ్ మెంట్ బెనిఫిట్ పత్రాలు అందచేశారు. సిద్దిపేట పోలీస్ విభాగంలో సుధీర్ఘకాంగా విధులు నిర్వహించి పదవీవిరమణ చేసిన సిబ్బంది సేవను మరువమని, పదవీవిరమణ చేసిన మీరు పోలీస్ కుటుంబంలో ఎలాంటి సమస్య వచ్చిన తనను సంప్రదించ వచ్చని తెలిపారు. ఈ సమావేశంలో పదవీవిరమణ చేసిన పోలీస్ అధికారుల విధి నిర్వహణలో ఎదురైయిన అనుభవాను అడిషనల్ డీసీపీ అడిగి తెలుసుకున్నారు. పోలీసు రిటైర్ మెంట్ కేవలం తన వృత్తికే, కాని తన వ్యక్తిత్వానికి కాదు అని కొనియాడారు. విధి నిర్వహణలో పగలనక, రాత్రనక, పండగల సమయంలో భార్యా, పిల్లలకు దూరంగా ఉండి విధులు నిర్వహించినారు. పదవి విరమణ చేసిన పోలీసులు ఇకపై కుటుంబ సభ్యులతో అనందంగా వారి భావిజీవితం ఆయురారోగ్యాలతో సుఖసంతోషాలతో గడపాలని ఆకాంక్షినారు. అత్యవసరం అయినప్పుడు రిటైర్డ్ అయిన పోలీస్ అధికారుల సేవలు వినియోగించుకుంటారని తెలిపారు. ఈ కార్యక్రమంలో ఎస్బి ఇన్స్పెక్టర్ శ్రీధర్ గౌడ్, రిజర్వ్ ఇన్స్పెక్టర్ ధరణి కుమార్, ఏఎస్ఐ పద్మారావు, రాష్ట్ర పోలీస్ సంఘం ఉపాధ్యక్షులు రవీందర్ రెడ్డి, తదితరులు పాల్గొన్నారు.

వీసా రిజెక్ట్ అయిందని మనస్తాపంతో యువకుడు మృతి..

మృతుడు ఉప్పల్ పోలిస్టేషన్ హెడ్ కానిస్టేబుల్ కుమారుడు

రంగారెడ్డి జిల్లా అబ్దుల్లాపూర్ మెట్ మండలం తుర్కయాంజల్ లో ఘటన

మృతుడి తండ్రి ఫిర్యాదుతో కేసు నమోదు చేసి దర్యాప్తు జరుపుతున్న ఆదిబట్ల పోలీసులు

తుర్కయాంజల్:30,ఏప్రిల్, (తెలంగాణ గీతం) : ప్రతిభావంతులైన విద్యార్థులు కూడా చిన్న చిన్న అడ్డంకులను ఎదుర్కొనలేక తనువుచాలిస్తున్నారు. రంగారెడ్డి జిల్లా కందుకూరు మండలం లేమూర్ గ్రామానికి చెందిన తుర్కయాంజల్ లో నివాసముండే గజాడి కృష్ణ రాచకొండ పోలీస్ కమిషనరేట్ పరిధిలోని ఉప్పల్ పోలీస్ స్టేషన్ లో హెడ్ కానిస్టేబుల్ గా పనిచేస్తాడు. గజాడి కృష్ణ పెద్ద కుమారుడు శివ కుమార్(25) ప్రతిష్టాత్మక కళాశాలల్లో ఉన్నత విద్యను అభ్యసించాడు. విదేశాలకు వెళ్లేందుకు సిద్ధమవుతున్నాడు. వీసా కోసం పలు మార్లు అప్లై చేశాడు. వీసా రిజెక్ట్ అవ్వడంతో మనస్తాపానికి గురయ్యాడు. ఆన్లైన్ లో గడ్డి మందును ఆర్డర్ పెట్టుకొని ఏప్రిల్ 25న త్రాగి బలవన్మరణానికి పాల్పడ్డాడు. అది గమనించిన కుటుంభసభ్యులు వెంటనే యశోదా ఆస్పత్రికి తరలించారు. చికిత్స పొందుతూ ఈ రోజు ఉదయం మృతి చెందాడు. మృతుడి తండ్రి ఫిర్యాదుతో ఆదిభట్ల పోలీసులు కేసు నమోదు చేసి దర్యాప్తు జరుపుతున్నారు. ఇబ్రహీంపట్నం మార్చురీలో పోస్టు మార్టున్ అనంతరం మృతదేహాన్ని కుటుంభసభ్యులకు అప్పగించిన పోలీసులు.

ఆంధ్రప్రదేశ్ ఉప ముఖ్యమంత్రి పవన్ కళ్యాణ్ వ్యాఖ్యలపై యూత్ కాంగ్రెస్ నేతల తీవ్ర అభ్యంతరం

కడ్తాల్: ఏప్రిల్ 30 టతెలంగాణ గీత : కాంగ్రెస్ పార్టీపై జనసేన అధినేత శ్రీ పవన్ కళ్యాణ్ చేసిన వ్యాఖ్యల్ని యూత్ కాంగ్రెస్ నాయకులు తీవ్రంగా ఖండించారు. కడ్తాల్ మండల కేంద్రంలో పట్టణ యూత్ కాంగ్రెస్ అధ్యక్షుడు శ్రీ కళ్యాణ్ కార్ భాను కిరణ్ ఆధ్వర్యంలో ఏర్పాటు చేసిన విలేకరుల సమావేశంలో ఈ అభ్యంతరాలు వ్యక్తమయ్యాయి ఈ సమావేశానికి ముఖ్యఅతిథిగా జిల్లా యూత్ కాంగ్రెస్ ప్రధాన కార్యదర్శి శ్రీ అభినవ్ రెడ్డి హాజరయ్యారు. ఉగ్రవాదుల దాడిలో అమరులైన జవాన్లకు ఘనంగా నివాళులు అర్పిస్తూ, వారికీ సంతాపం తెలియజేశారు. అనంతరం సమావేశంలో మాట్లాడిన నాయకులు పవన్ కళ్యాణ్ దక్షిణ భారతదేశంలో ఉగ్రవాదులకు మద్దతు ఇచ్చే కాంగ్రెస్ నేతలు ఉన్నారని" వ్యాఖ్యానించడాన్ని తీవ్రంగా ఖండించారు. కాంగ్రెస్ పార్టీ భారత స్వాతంత్ర్య పోరాటంలో కీలకపాత్ర పోషించిందని, దేశభద్రత కోసం తమ ప్రాణాలను అర్పించిన నాయకులు కాంగ్రెస్‌లో ఉన్నారని వారు పేర్కొన్నారు. ఈ దేశభక్తి నిండి ఉన్న పార్టీపై అసత్య ఆరోపణలు చేయడం బాధ్యతారాహిత్యమైన చర్య అని తెలిపారు పాకిస్తాన్ వెళ్లిపోండి" అనే విధంగా కాంగ్రెస్ నాయకులను ఉద్దేశించి చేసిన వ్యాఖ్యలు సర్వసామాజికంగా అభ్యంతరకరమైనవని, వెంటనే ఆ వ్యాఖ్యలను పవన్ కళ్యాణ్ గారు వెనక్కి తీసుకోవాలని యూత్ కాంగ్రెస్ నాయకులు డిమాండ్ చేశారు. ఈ కార్యక్రమంలో కల్వకుర్తి నియోజకవర్గ యూత్ కాంగ్రెస్ వైస్ ప్రెసిడెంట్ మొహ్మద్ ఇమ్రాన్ బాబా, కడ్తాల్ మండల యూత్ కాంగ్రెస్ అధ్యక్షుడు బోసు రవి, మండల ప్రధాన కార్యదర్శి కందికంటి రాజేందర్ గౌడ్, జంగం ఆకాష్ గౌడ్, ఎర్రోళ్ల శ్రీకాంత్, సోమరాజు సందీప్, మహేష్, భాస్కర్, సల్మాన్ తదితర యూత్ కాంగ్రెస్ కార్యకర్తలు పాల్గొన్నారు.

కంప్యూటర్ శిక్షణను సద్వినియోగం చేసుకోవాలి

కరీంనగర్ : సమ్మర్ క్యాంపులో భాగంగా ప్రభుత్వ పాఠశాలల విద్యార్థులకు కంప్యూటర్ రంగంలో ఇస్తున్న శిక్షణను సద్వినియోగం చేసుకోవాలని జిల్లా కలెక్టర్ పమేలా సత్పతి అన్నారు. కలెక్టరేట్ లోని డాక్టర్ మర్రి చెన్నారెడ్డి మానవ వనరుల అభివృద్ధి సంస్థ ప్రాంతీయ శిక్షణ కేంద్రంలో ప్రభుత్వ పాఠశాలల విద్యార్థులకు సమ్మర్ క్యాంప్ శిక్షణ తరగతులను కలెక్టర్ ప్రారంభించారు. ఈ సందర్భంగా కలెక్టర్ మాట్లాడుతూ ప్రభుత్వ పాఠశాలలు, హాస్టళ్లలో చదివే విద్యార్థులు వేసవి సెలవుల్లో విభిన్న రంగాల్లో నైపుణ్యం సాధించాలనే ఉద్దేశంతో ఈ శిక్షణ ప్రారంభించినట్లు చెప్పారు. నాలుగు వారాలపాటు జరిగే శిక్షణలో 50 మంది విద్యార్థులకు బేసిక్స్ ఆఫ్ కంప్యూటర్, ఫోటోషాప్ స్కిల్ లో శిక్షణ ఇస్తున్నట్లు తెలిపారు. ఉదయం 25 మందికి సాయం త్రం 25 మంది విద్యార్థులకు థియరీతోపాటు ప్రాక్టికల్ ట్రైనింగ్ ఇస్తున్నామని పేర్కొన్నారు. విద్యార్థులు ఈ అవకాశం సద్వినియోగం చేసుకుని విజయవంతంగా శిక్షణ పూర్తి చేయాలని అన్నారు. నేటి రోజుల్లో కంప్యూటర్ పరిజ్ఞానం ప్రతి ఉద్యోగానికి తప్పనిసరి అని, కంప్యూటర్ శిక్షణ భవిష్యత్తులో రాణించేందుకు ఎంతగానో ఉపయోగ పడుతుందని తెలిపారు. ఫోటోషాప్ సృజనాత్మక నైపుణ్యమని, డిజైనింగ్ విజువల్ కమ్యూనికేషన్ రంగాలలో విస్తృతంగా ఉపయోగిస్తున్నారని తెలిపారు. ప్రతి విద్యార్థి ప్రతిరోజూ ఒక పేజీ చేతి వ్రాత ప్రాక్టీస్ చేయాలనీ అన్నారు. ఈ కార్యక్రమంలో అడిషనల్ కలెక్టర్ ప్రఫుల్ దేశాయ్, నెహ్రూ యువకుల కోఆర్డినేటర్, ప్రాంతీయ శిక్షణ కేంద్ర మేనేజర్ రాంబాబు, క్వాలిటీ కోఆర్డినేటర్ అశోక్ రెడ్డి, కేజీబీవీ కోఆర్డినేటర్ కృపారాణి, సంతోష్ పాల్గొన్నారు.

న్యాయం కోసం పోరాడిన మహనీయుడు విశ్వగురువు మహాత్మా బసవేశ్వరుడ

సిద్దిపేట : పొన్నాల వద్ద జిల్లా వెనుకబడిన తరగతుల అభివృద్ధి శాఖ ఆధ్వర్యంలో నిర్వహించిన విశ్వగురువు బసవేశ్వర 892 వ జయంతి వేడుకలలో డిఆర్ఓ, వీరశైవ, లింగాయత్ సంఘాలతో కలిసి ఎమ్మెల్యే హరీష్ రావు పాల్గొన్నారు. ఈ కార్యక్రమంలో మొదటగా బసవేశ్వరుని చిత్రపటం వద్ద జ్యోతిప్రజ్వలన గావించి అనంతరం ఆయన విగ్రహానికి పూలమాలలతో నివాళులర్పించారు. తదనంతరం ఏర్పాటు చేసిన కార్యక్రమాన్ని ఉద్దేశించి ఎమ్మెల్యే మాట్లాడుతూ. ఆయన కాలంలోనే కుల, మత, వర్గ, వర్ణ వివక్షత లేకుండా సమ సమాజం కోరకు సమన్యాయం కోసం పోరాడిన మహనీయుడు బసవేశ్వరుడని కొనియాడారు. బసవేశ్వర జయంతి వేడుకలను ప్రతి సంవత్సరం అధికారికంగా ఘనంగా నిర్వహించడం జరుగుతుందని, వీరశైవ లింగాయత్ సమాజాన్ని స్థాపించిన మహత్మ బసవేశ్వరుని ప్రతి ఒక్కరూ ఆదర్శంగా తీసుకొని ఆయన అడుగుజాడలలో నడవాలని పిలుపునిచ్చారు. ఈ కార్యక్రమంలో డిబిసిడిఓ నాగరాజమ్మ, లింగాయత్ సంఘాల జిల్లా అధ్యక్షులు, పట్టణ గౌరవాధ్యక్షులు, పట్టణాద్యక్షులు, తదితరులు పాల్గొన్నారు.

తల్లిదండ్రులను విస్మరిస్తే జైలుకే..

జగిత్యాల : వయోవృద్ధులైన కన్న తల్లి,దండ్రుల పోషణ, సంరక్షణ బాధ్యత పిల్లలదే నని విస్మరిస్తే శిక్షార్హులేనని ,జైలు శిక్ష ,జరిమానా తదితర చట్టపరమైన చర్యలు తప్పవని తెలంగాణ ఆల్ సీనియర్ సిటీజేన్స్ అసోసియేషన్ రాష్ట్ర కార్యదర్శి హరి ఆశోక్ కుమార్ హెచ్చరించారు.బుధవారం కోరుట్ల డివిజన్ సీనియర్ సిటీజేన్స్ అసోసియేషన్ ఆధ్వర్యంలో ముద్రించిన వయోవృద్ధుల పోషణ,సంరక్షణ చట్టం అవగాహన వాల్ పోస్టర్లను,కరపత్రాలను ,స్టిక్కర్లను హరి ఆశోక్ కుమార్ ఆవిష్కరించారు.అనంతరం ఆయన మాట్లాడుతూ వృద్ధుల సంరక్షణ చట్టం 2007 సెక్షన్ 24 ప్రకారం వృద్ధులైన